CASA EN VENTA SIMÓN BOLIVAR

https://tilanoarango.com

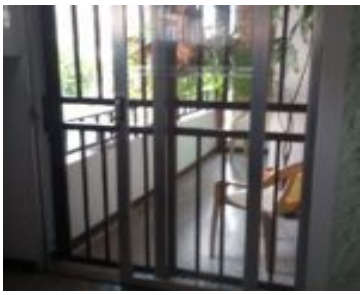

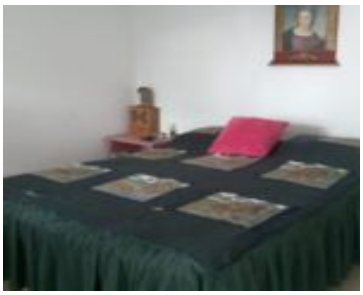

Gran Oportunidad de Inversión, con excelente precio!! Amplia y espaciosa casa ubicada en Simón Bolivar, cuenta con: 8 mts de frente por 16 de fondo Primer piso: 98 mts, 3 habitaciones, 3 baños, sala, comedor, cocina, zona de ropas, patio, no garaje. Ademas un segundo y tercer piso de 203mts, con 3 habitaciones, 2 baños, chimenea, ...

Continue reading Casa en Venta Simón Bolivar

- 6 camas
- 6 baños
- Bifamiliar
- Casas
- Usado
- 203 m²

Servicios y características

Comodidades: Acceso pavimentado, Adosado, Balcón, Baño auxiliar, Baño en habitación principal, Bifamiliar, Cochera / garaje, Cocina integral, Colegios / universidades, Patio, Zona de lavandería, Zona residencial